

Aviso de Ciclón Tropical en el Océano Atlántico

No. Aviso: 01

Ciudad de México a 06 de Noviembre del 2017.

Emisión: 03:15h

Servicio Meteorológico Nacional, fuente oficial del Gobierno de México, emite el siguiente aviso:

Síntesis:DEPRESIÓN TROPICAL DIECINUEVE DEL ATLÁNTICO

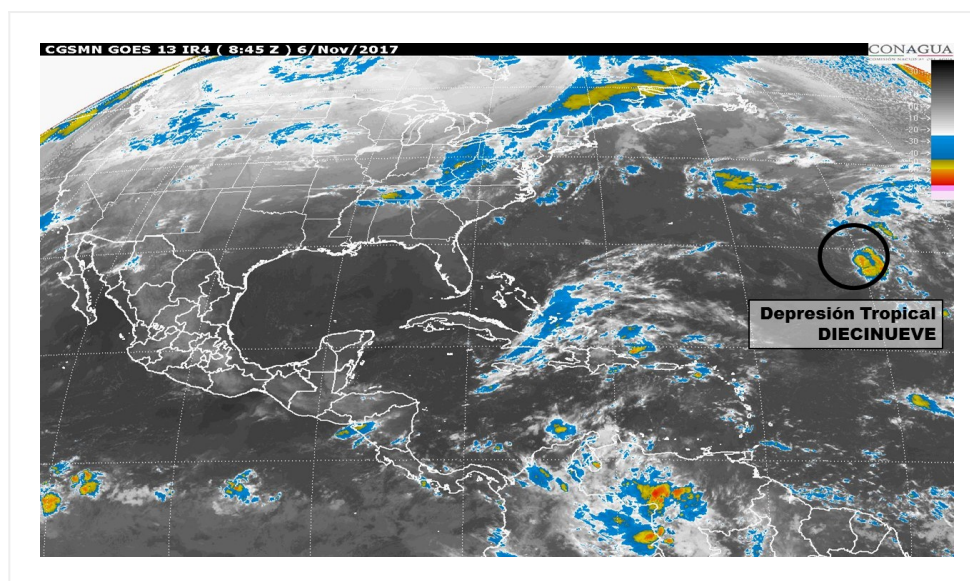

Situación Actual:

Se ha desarrollado la Depresión Tropical 19 del Océano Atlántico, al este-noreste de las costas de Quintana Roo.

Condiciones Actuales		
Hora local (hora gmt)	03:00 (09:00 GMT)	
Ubicación del centro del ciclón	Latitud Norte:28.9°	Longitud Oeste: 50.2°
Distancia al lugar más cercano	3,770 km al este-noreste de las costas de Quintana Roo. 1,445 km al este de la Isla Bermuda.	
Desplazamiento actual:	Este (95°) a 9 km/h	
Vientos máximos [km/h]:	Sostenidos: 55 km/h	Rachas: 75 km/h
Presión mínima central [hpa]:	1013 hPa	

Condiciones Actuales

Comentarios adicionales

No afecta al país.

PRONÓSTICO VALIDO AL DÍA/HORA LOCAL TIEMPO CENTRO	LATITUD NORTE	LONG. OESTE	VIENTOS [Km/h]	CATEGORÍA	UBICACIÓN (en km)
06/12h	30.0	49.9	65/85	Tormenta Tropical	3,810 km al este-noreste de Cancún, Q. Roo.
07/00h	32.0	49.6	75/95	Tormenta Tropical	3,870 km al este-noreste de Cancún, Q. Roo.
07/12h	35.4	49.4	85/100	Tormenta Tropical	3,960 km al este-noreste de Cabo Catoche, Q. Roo.
08/00h	39.4	48.2	85/100	Tormenta Tropical	4,175 km al noreste de Cabo Catoche, Q. Roo.
09/00h	49.0	38.0	85/100	Tormenta Tropical	5,265 km al noreste de Cabo Catoche, Q. Roo.
10/00h	59.0	15.0	75/95	Tormenta Tropical	6,940 km al nor-noreste de Cabo Catoche, Q. Roo.

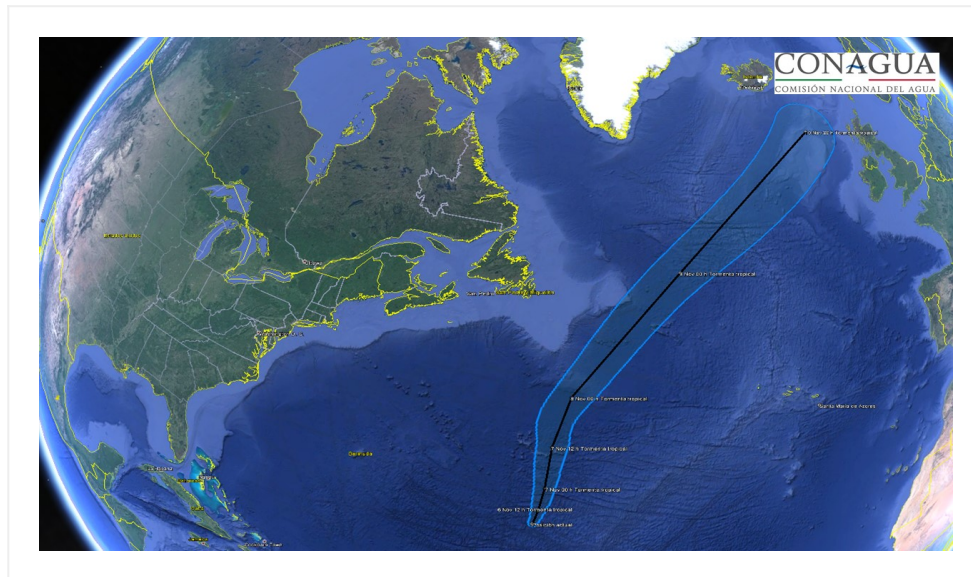

Trayectoria pronóstico de la Depresión Tropical DIECINUEVE del Atlántico

Aviso No.	Fecha / Hora local CDT	Lat. Norte	Long. Oeste	Distancia más cercana (km)	Viento m. / rchas	Categoría	Avance
-----------	------------------------	------------	-------------	----------------------------	-------------------	-----------	--------

01	06 nov / 03:00	28.9	50.2	3,770 km al este-noreste de las costas de Quintana Roo. 1,445 km al este de la Isla Bermuda.	55/75	Depresión Tropical	Este (95°) a 9 km/h
----	-------------------	------	------	----------------------------------------------------------------------------------------------------------	-------	-----------------------	------------------------

EL SIGUIENTE AVISO SE EMITIRÁ A LAS 09:15 h (TIEMPO DEL CENTRO), O ANTES. SI OCURREN CAMBIOS SIGNIFICATIVOS

Pronosticador: Marco A. Lugo G.

Revisó: Rafael Trejo V.